

Piano Strutturale Comunale Associato

Faenza - Brisighella - Casola Valsenio - Castel Bolognese - Riolo Terme - Solarolo

PSC 2009 L.R. 24 marzo 2000, n. 20 - "Disciplina generale sulla tutela e l'uso del territorio"

4.A.15
TUTELE: natura e paesaggio
scala 1:10000

SINDACO DI FAENZA Claudio Casadio	ASSESSORE ALLE POLITICHE DEL TERRITORIO COMUNE DI FAENZA Donatella Categari	SINDACO DI CASTEL BOLOGNESE Daniele Bantini
SINDACO DI BRISIGHELLA Davide Misasioli	PROGETTO Emilio Nanni	SINDACO DI RILO TERME Emme Poni
SINDACO DI CASOLA VALSENI Nicola Ingegn		SINDACO DI SOLAROLO Fabio Anzolini

4.A.15

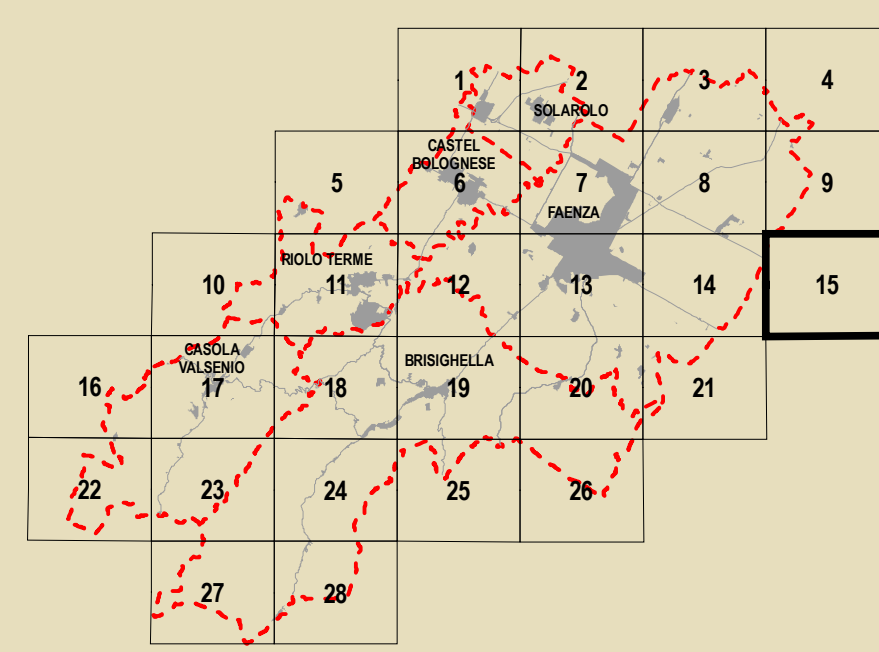

GRUPPI DI PROGETTAZIONE Mauro Benicacci Federica Drei Daria Stanzaglia Gabriele Tampieri Marco Villa	AZIONI COMUNALI Faenza: Giovanni Alboni Ingegneri Laura Vecchi Cesola Valsenio: Fausto Salvatori Castel Bolognese: Marco Calamandrei Riolo Terme: Afo Gentilini Solarolo: Cristina Santandrea	CONTRIBUTI Valutazione di Sostenibilità Ambientale e Territoriale Ecoazioni S.n.c. - Quibbio Massimo Gaspari - Valerio Calderaro Luca Tartari - Vira Veterucci Aree a piano Diana Baffini Sistema economico e sociale Claudio Facchini - Qualliero Malpezzi Maurizio Marini - Simonetta Torzoli Isolotto natura e verde Luca Catani - Alvaro Pederzoli Alessandro Poggiani	APERTI GEOLOGICI E SUEVE Stefano Marabini Sistema medio-alto Stefano Saviochi Sistema della infrastruttura per la mobilità TPS Ass. Professionale - Piergià Stefano Ciarelli Giancarlo Rocchini Guido Francesco Marino Scienze e tecniche ingegneristiche Crea S.r.l. - Ravenna Domenico Mili	ARCHITETTURA TERRITORIALE Soprintendenza per i Beni Archeologici dell'Emilia Romagna Chiara Guentieri Gabriella Claudio Negrelli Gianna Montevocchi Soprintendenza e patrimonio energetico Francesco Marinelli Des Biondi - Graziano Pompo Scrittura Tiziana Piancastelli Claudia Lanzoni
----------------------------------------------------------------------------------------------------------------------------	------------------------------------------------------------------------------------------------------------------------------------------------------------------------------------------------------------------------	-----------------------------------------------------------------------------------------------------------------------------------------------------------------------------------------------------------------------------------------------------------------------------------------------------------------------------------------------------------------------------------------------------------------------	---------------------------------------------------------------------------------------------------------------------------------------------------------------------------------------------------------------------------------------------------------------------------------------------------------------------------------------	-----------------------------------------------------------------------------------------------------------------------------------------------------------------------------------------------------------------------------------------------------------------------------------------------------------------------------------



Confine comunale	Viabilità esistente	Autostrada
Centro Storico	Adeguamento viabilità	Adeguamento autostrada
Territorio pianificato	Viabilità di progetto	
Ambienti di nuova previsione del PSC	Tratto ferroviario di progetto	Rete ferroviaria esistente

Siti Rete Natura 2000 (Direttive 79/409/CEE e 92/43/CEE; D.G.R. n.1224/2008)

- Siti di Importanza Comunitaria (SIC) (Art.10.2)
- Alta valle del torrente Sintria
 - Alto Senio
 - Pietramora, Ceparano, Rio Cozzi
 - Pietramora, Ceparano, Rio Cozzi

- Siti di Importanza Comunitaria (SIC) e Zone di Protezione Speciale (ZPS) (Art.10.2)
- Vena del gesso romagnolo

Beni di interesse paesaggistico (D. Lgs n. 42/2004)

- Parchi e riserve naturali (Art.10.4)
- Aree forestali (Art.10.5)
- Fiumi, torrenti e corsi d'acqua (Art.10.6)
- Immobili ed aree dichiarate di notevole interesse pubblico (Art.10.6)
- Parco Villa Gessi D.M. 30-09-35
 - Parco Case Grandi D.M. 28-03-53
 - Zona di Rontana D.M. 20-09-74
 - Zona di Rontana D.M. 24-10-68
 - Parco del Cardello D.M. 16-06-75
 - Ampliamento vincolo Rontana, Parco Carnè D.M. 12-09-75
 - Vena dei Gessi D.M. 30-07-74
 - Villa e Parco del Pane D.M. 29-05-76
 - Vena dei Gessi D.M. 30-07-74
 - Vena dei Gessi D.M. 30-07-74

Tutela sovraordinata: Regione Emilia Romagna (L.R. n. 2/1977)

- Alberi monumentali (Art.10.7)

Tutela sovraordinata: PTCP della Provincia di Ravenna

- Reticolo idrografico - alvei (Art.12.2)
- Zone di tutela dei caratteri ambientali di laghi, bacini e corsi d'acqua (Art.10.8)
- Zone di tutela naturalistica - di conservazione (Art.10.9)
- Zone di tutela naturalistica - di limitata trasformazione (Art.10.9)
- Zone di particolare interesse paesaggistico ambientale (Art.10.10)
- Calanchi (Art.10.11)
- Dossi di ambito fluviale recente (Art.10.12)
- Paleodossi di modesta rilevanza (Art.10.13)
- Acquiferi carsici (Art.10.13)
- Viabilità panoramica (Art.10.14)
- Sistema collinare (Art.10.15)
- Crinali spartiacque minori (Art.10.16)
- Aree studio (Art.10.17)

Tutela sovraordinata: PIAE della Provincia di Ravenna

- Aree di cava e/o di pertinenza (Art.10.18)

Tutela comunale

- Singolarità geologiche (Art.10.19)
- Comune di Brisighella
- L'altipiano ed il versante di Monte Romano
 - I terrazzi della Zerbina
 - I calanchi di Pideura
 - Il poggio di Monte Piano
 - I gessi di Monte Mauro
 - La scarpata delle chiese del Marzeno
 - La cresta dello Spungone
 - La "Zona umida" del Rio Cosina
- Comune di Casola Valsenio
- L'avulsione medioevale del fiume Lamone
- Comune di Riolo Terme
- La faglia di Mercatale
 - I gessi di Crivellari
 - Il terrazzo di Valsenio
 - I terrazzi fluviali antichi
- Comune di Castel Bolognese
- I colli sabbiosi della Serra
 - I meandri recenti del Senio
- Comune di Faenza
- La "Sella" del Rio Sanguinario
 - I calanchi del Rio Cugno
 - La zona di Tebano
 - I corpi sabbiosi di Monte Rosso e Toranello
 - Il crinale di Olmetello
 - La scarpata di Villa Gessi
 - La riviera del Valtreno
- Comune di Solarolo
- La riviera del Valtreno